

无法使用您的防疫器登记入场吗？

您的防疫器电池可能已经耗尽。
请使用其他方式登记入场并前往任何一间民众俱乐部/
民众联络所更换防疫器。

如何查看您的防疫器是否正常操作：

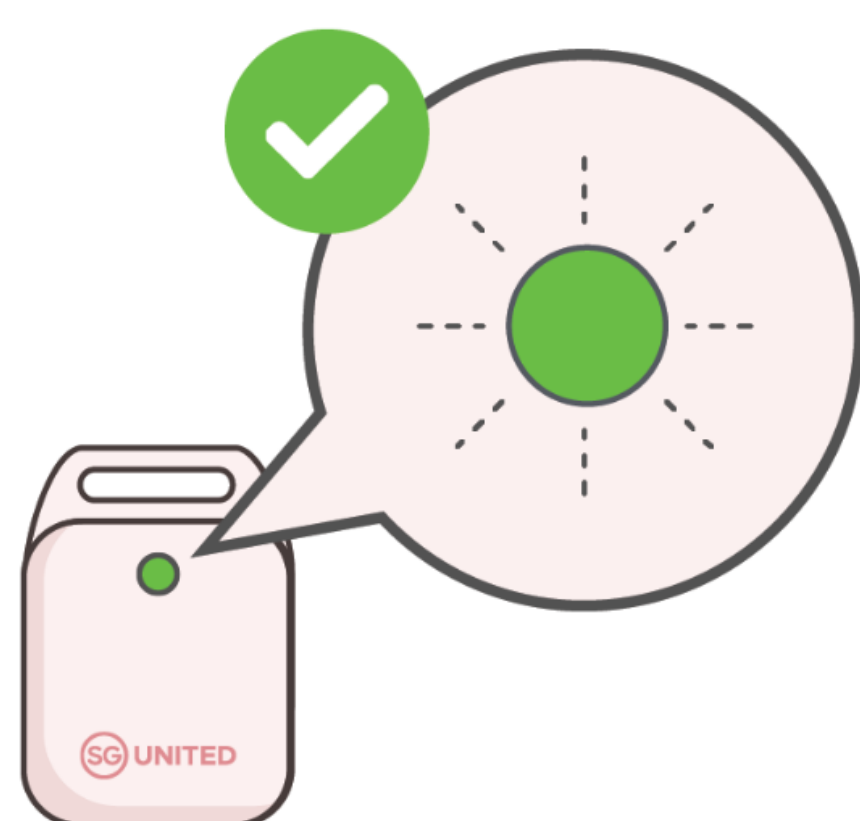

闪绿灯*表示
操作正常。

*每分钟闪一次



闪红灯表示
电池的电量低。



若没有亮灯，
也表示您须要
更换防疫器。

更换防疫器时，您须要携带：



旧防疫器

若您遗失防疫器，您也可以前往民众俱乐部/
民众联络所领取新的防疫器。第一次遗失防疫器，
您可免费领取新的防疫器。但若接下来再遗失
防疫器，您就必须支付费用，才能领取新的防疫器。

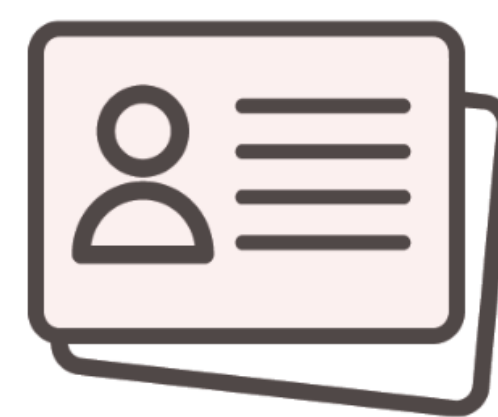

个人证件(身份证或护照)

若您代家人更换防疫器，
请携带他们的个人证件。

请启动TraceTogether应用或随身携带防疫器！

确保您的TraceTogether 携手防疫器操作正常，以协助防控冠病疫情。